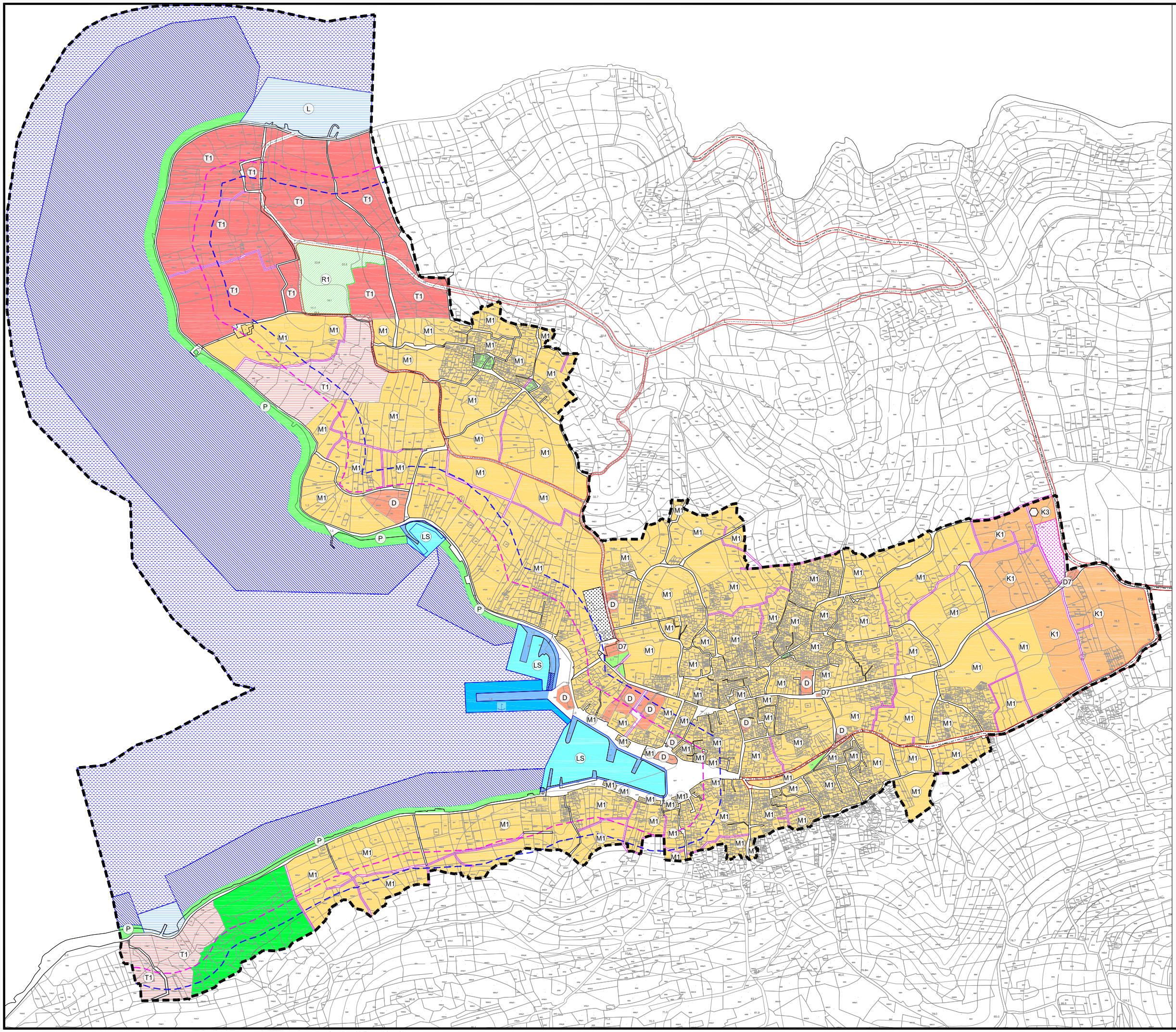

URBANISTIČKI PLAN UREĐENJA ZLARINA

1.0 KORIŠTENJE I NAMJENA POVRŠINA PROMETNA I ULIČNA MREŽA

GRANICE

- OBUHVAT URBANISTIČKOG PLANA UREĐENJA
- UDALJENOST 70 m OD OBALNE CRTE
- UDALJENOST 100 m OD OBALNE CRTE

UREĐENJE POVRŠINA NASELJA

- M1 MJEŠOVITA NAMJENA - PRETEŽITO STAMBENA
- D JAVNI I DRUŠTVENI SADRŽAJI
- D7 VJERSKI SADRŽAJI

GOSPODARSKA NAMJENA:

- K1 POSLOVNA - PRETEŽITO USLUŽNA
- K3 POSLOVNA - KOMUNALNO SERVISNA (PRIVREMENO ODLAGANJE KOMUNALNOG OTPADA)
- T1 UGOSTITELJSKO-TURISTIČKA T1 - hotel
- PARKOVI I ZELENE POVRŠINE
- P UREĐENA PLAŽA
- AKVATORIJ UREĐENE PLAŽE
- POSTOJEĆE GROBLJE
- PLANIRANO NOVO GROBLJE

UREĐENJE POVRŠINA IZVAN NASELJA

- T1 UGOSTITELJSKO-TURISTIČKA NAMJENA T1 - hotel
- R1 SPORT I REKREACIJA
- UREĐENA ZELENA POVRŠINA IZVAN GRAĐEVINSKOG PODRUČJA

PROMETNA I ULIČNA MREŽA

CESTOVNI PROMET

post.	plan.	
		KOLNE PROMETNICE
		KOLNO PJEŠAČKE ULICE
		OSTALE ULICE I TRGOVI
		OBALNA ŠETNICA

POMORSKI PROMET

- LS LUKA OTVORENA ZA JAVNI PROMET (ŽUPANIJSKI ZNAČAJ) — KOPNENI DIO, AKVATORIJ
- LS SPORTSKA LUKA — KOPNENI DIO, AKVATORIJ
- UREĐENJE OBALE ŠPORTSKE LUKE
- L PRIVEZ
- REKONSTRUKCIJA I MANJE PROŠIRENJE POSTOJEĆEG GATA
- AKVATORIJ U OBUHVATU URBANISTIČKOG PLANA

S

100 50 0 m 100 200 300

URBOS

Županija: ŠIBENSKO - KNINSKA	
Grad: ŠIBENIK	
Naziv prostornog plana: URBANISTIČKI PLAN UREĐENJA ZLARINA	
Naziv kartografskog priloga: KORIŠTENJE I NAMJENA POVRŠINA PROMETNA I ULIČNA MREŽA	
Broj kartografskog priloga: 1.0	Mjerilo kartografskog priloga: 1:2000
Program mjera za unapređenje stanja u prostoru (službeno glasilo): "SL glasnik Šibenska - kninska županija", br. 2/05,	Odluka predstavničkog tijela o donošenju plana: (službeno glasilo): "SL glasnik Grada Šibenika", br. 2/06,
Javna rasprava (datum objave): "Narodne novine", br. 1/06, siječanj 2006. god., "Slobodna Dalmacija", 11. siječanj 2006. god., "Šibenski list", broj 1/06, siječanj 2006. god.,	Javni uvid od/do: od 6. ožujka 2006. god. do 6. travnja 2006. god.
Javna rasprava nakon javnog uvida (datum objave): "Narodne novine", br. 1/06, siječanj 2006. god., "Slobodna Dalmacija", 11. siječanj 2006. god., "Šibenski list", broj 1/06, siječanj 2006. god.,	Javni uvid od/do: od 28. srpnja 2006. god. do 26. kolovoza 2006. god.
Pečat tijela odgovornog za provođenje javne rasprave:	Odgovorna osoba za provođenje javne rasprave: mr. sc. DUŠKO ČERVAR, dipl. ing. arh. (ime, prezime i potpis)
Suglasnost na plan prema članku 97., Zakona o prostornom uređenju i gradnji ("Narodne novine" br.76/07) broj suglasnosti/dozvole: 350-02/06-13/22 ur.broj: 531-05-06-0/4 datum: 25. ožujak 2009.	
Pravna osoba/tijelo koje je izradilo plan: URBOS doo SPLIT Ulica Ante Starčevića 1 21000 Split	
Pečat pravne osoba/tijela koje je izradilo plan:	Odgovorna osoba: GORDANA RADMAN, dipl. ing. arh. (ime, prezime i potpis)
Koordinator plana: GORDANA RADMAN, dipl. ing. arh. BRIAN TRUTA, dipl. ing. arh.	
Stručni tim u izradi plana: 1. GORDANA RADMAN, dipl. ing. arh. 2. BRIAN TRUTA, dipl. ing. arh. 3. MAJA MAGRAČA, dipl. oec. 4. mr. sc. ZORAN RADMAN, prof. ed. 5. IVANA BUBIĆ, dipl. oec. 6. SEKA BOJIĆ, arh. bačn. 7. HRVOJE BOTA, dipl. ing. arh. 8. BRUNO BOŠNJO, student prost.	
Pečat predstavničkog tijela:	Predsjednik predstavničkog tijela: mr. sc. IVICA POLJIČAK, dipl. ekonomist (ime, prezime i potpis)
Istovjetnost ovog prostornog plana s izvornikom potvrđujem: (ime, prezime i potpis)	Pečat nadležnog tijela: